

Elbillading Bodøsjøen Borettslag.

De nye laderne i borettslaget vil bli satt i drift **25.10.2021**. Da vil de midlertidige laderne mot Bodøsjøveien bli koblet ut. Laderne vil kun være tilgjengelig for beboere i Bodøsjøen borettslag. Plassene som er merket med **RØDT** er satt av KUN til biler som skal lade. Biler som er ferdig ladet skal flyttes til felles parkering for å ikke ta opp plasser til andre.

Kun elbiler/hybridbiler som lader kan benytte seg av parkeringene knyttet til laderne.

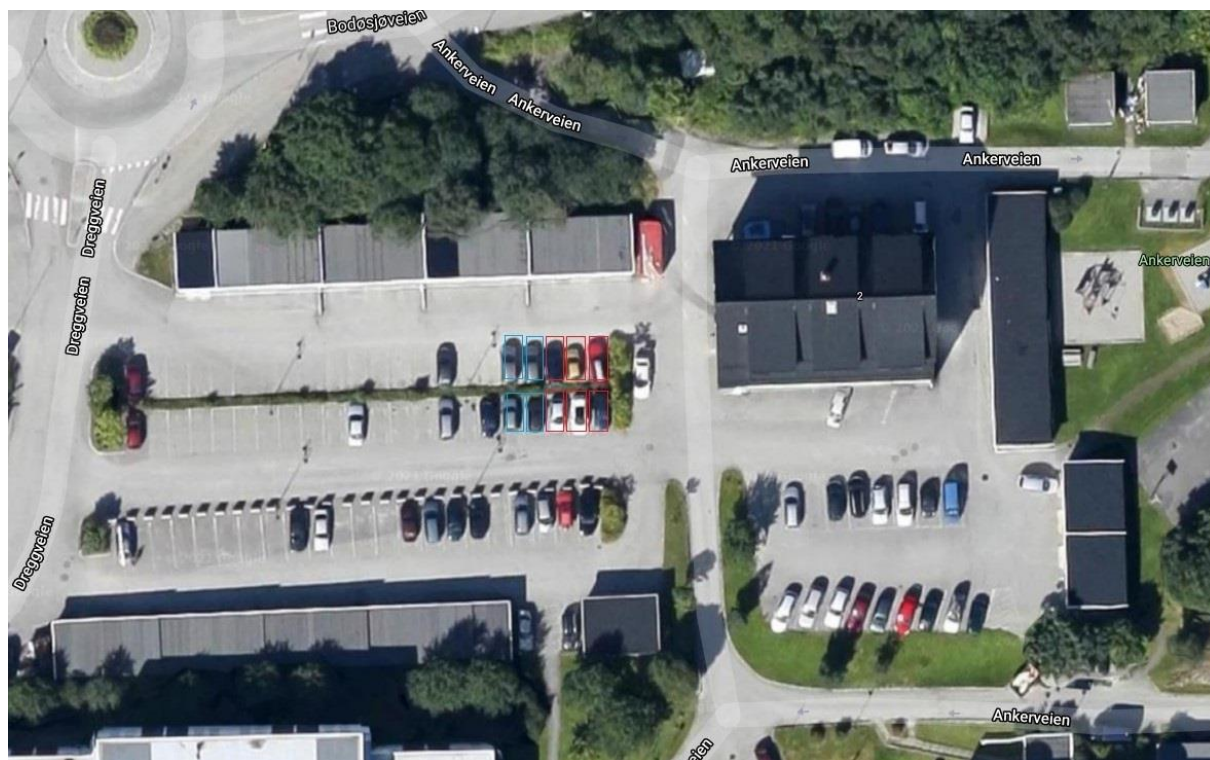

Prisene på lading blir styrt av Bodø Energi for Bodøsjøen borettslag. Dette er en flytende pris som reguleres etter strømprisen.

Prisene nå er satt til: 1,80kr/kwh.

Etter åtte timer vil det bli lagt til en kostnad på 30 øre per minutt. Dette er for å unngå at biler blir satt på lading over natten og tar opp en plass når den er fulladet.

For å kunne lade må man først opprette en bruker i Charge365. Se veiledning på side 2 og 3.

Når bruker er opprettet må man så søke om tilgang via sin bruker. Se veiledning på side 4.

Grunnen til at man må søke om tilgang er for at kun beboere i Bodøsjøen borettslag skal kunne benytte seg av disse laderne.

Ved spørsmål eller hjelp kan man kontakte kundeservicen hos Bodø Energi.

Charge365

Brukerveiledning oppretting av bruker

1. Gå inn på adresse portal.charge365.no
2. Trykk på **Ny Bruker**
3. Fyll inn epost og ønsket passord 2 ganger og trykk **Opprett**

Opprett konto

E-post	<input type="text"/>
Gjenta epost	<input type="text"/>
Passord	<input type="password"/>
Gjenta passord	<input type="password"/>

* Må inneholde minst 8 tegn

Opprett

Avbryt

4. Fyll inn info og bekrefte så trykk **Lagre** (Hvis du ønsker ferdigprogrammert ladebrikke trykk **Ønsker ladebrikke**)

Registrer konto

Bruker	<input type="text"/>
Fornavn	<input type="text"/>
Etternavn	<input type="text"/>
Land	Norge
Mobil	<input type="text"/>
Adresse	<input type="text"/>
Postnummer	<input type="text"/>
By	<input type="text"/>

Ønsker ladebrikke. Sendes i posten (99,-)

Jeg bekrefter å ha lest og godtar [alminnetlige vilkår](#)

Jeg bekrefter å ha lest og godtar [personvernerklæring](#)

Lagre

Charge365

5. Trykk **Registrer nytt kort** (betalingskort som forbruket blir trukket fra)

Legg inn betalingskort

Registrer nytt kort

[Hopp over](#)

Uten et registrert kort får du ikke ladet.

6. Skriv inn betalingsopplysninger og trykk **Lagre kort**

Skriv inn betalingsopplysninger

E-post

Lagre kortinformasjon

Kortinformasjon

1234 1234 1234 1234

visa

MasterCard

Amex

MM / AA

CVC

Navn på kortholder

Land eller region

Norge

Lagre kort

Ved å lagre kortinformasjonen din tillater du Charge365 å belaste kortet ditt for fremtidige betalinger i samsvar med vilkårene deres.

Powered by [stipe](#) | [Vilkår](#) | [Personvern](#)

7. Nå er bruker klar til bruk

Lading	Innstillinger	RFID	Tilgang	Betaling	Historikk	Ladekart	Profil
Start lading							
Skriv inn lader ID, trykk start og koble i kabel							
Lader ID		<input type="text"/>					

Charge365

Brukerveiledning tilgang til lokasjon

1. Gå inn på adresse portal.charge365.no
2. Skriv inn Epost og passord og trykk **Logg inn**

Epost

Passord

Husk meg

[Ny Bruker](#) [Glemt passord](#)

3. Trykk på **Tilgang**

Lading	Innstillinger	RFID	Tilgang	Betaling	Historikk	Ladekart	Profil
<p>Søk tilgang</p> <p>Søk på lader ID, adresse, by eller postnummer</p> <input type="text"/> <input type="button" value="Søk"/>							

4. Søk på lokasjon du skal ha tilgang til (**kan søke med Navn, LaderID, Adresse, By eller postnummer**) og trykk **Søk**
5. Når dere finner lokasjonen trykk **Søk tilgang**

Søk tilgang

Søk på lader ID, adresse, by eller postnummer

Navn Energihuset - Bodø Energi - 22 kW

Adresse Jernbaneveien 85, 8006 Bodø

6. Send epost til kunde@bodoenergi.no om du har sendt søknad på lokasjon
7. Da sjekker vi og gir tilgang hvis alt stemmer
8. Bodø Energi sender Epost om bruker har fått tilgang eller ikke